بحث عن
الترانزستور

المادة : ....

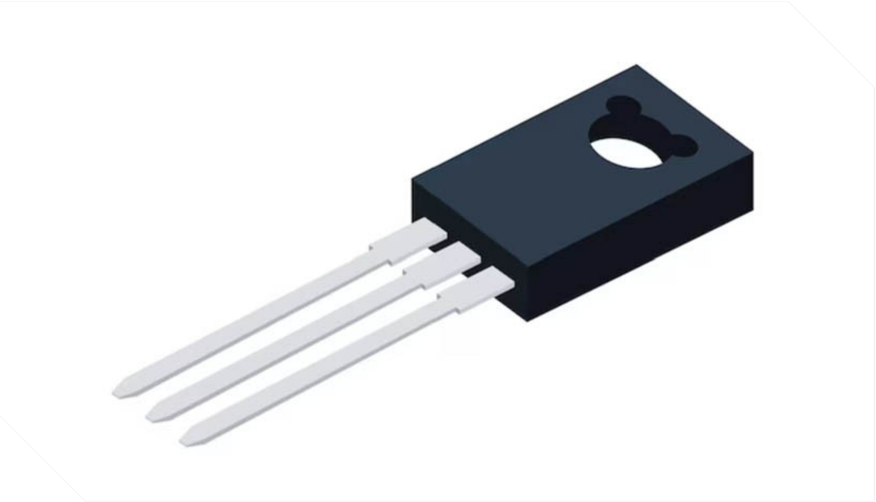

عمل الطالب

....

الصف : ....

مقدمة

الترانزستور هو عنصر إلكتروني يُستخدم للتحكم في تدفق التيار الكهربائي في الدوائر الإلكترونية. يُعتبر الترانزستور من أهم المكونات الإلكترونية الحديثة، حيث يلعب دورًا حيويًا في تكبير الإشارات الإلكترونية والتحكم في تدفق التيار. يُستخدم الترانزستور في مجموعة متنوعة من التطبيقات مثل الحواسيب، الهواتف المحمولة، الأجهزة الطبية، والعديد من الأجهزة الإلكترونية الأخرى.

تعريف الترانزستور

الترانزستور هو جهاز إلكتروني مصنوع من مواد شبه موصلة مثل السيليكون أو الجرمانيوم، ويحتوي على ثلاثة أطراف تُسمى الباعث (Emitter)، القاعدة (Base)، والمجمع (Collector). يُستخدم الترانزستور كمكبر للتيار والجهد والقدرة، وكذلك كمفتاح إلكتروني في الدوائر الإلكترونية. يُعتبر الترانزستور من أهم الاختراعات في القرن العشرين، حيث أحدث ثورة في عالم الإلكترونيات والتكنولوجيا.

تاريخ الترانزستور

الأصول والتطور

تم اختراع الترانزستور في عام 1947 من قبل العلماء الأمريكيين جون باردين ووالتر براتين وويليام شوكلي في مختبرات بيل. كان هذا الاختراع بمثابة ثورة في عالم الإلكترونيات، حيث أتاح إمكانية تصغير حجم الأجهزة الإلكترونية وزيادة كفاءتها. حصل العلماء الثلاثة على جائزة نوبل في الفيزياء عام 1956 تقديرًا لاختراعهم.

التطور والتطبيقات

منذ اختراع الترانزستور، شهدت التكنولوجيا تطورًا كبيرًا في تصميم وتصنيع الترانزستورات. تم تطوير أنواع مختلفة من الترانزستورات لتلبية احتياجات التطبيقات المختلفة، مثل الترانزستور ثنائي القطبية (BJT) وترانزستور تأثير المجال (FET). يُستخدم الترانزستور اليوم في

مجموعة واسعة من التطبيقات، بدءًا من الأجهزة الإلكترونية البسيطة وصولاً إلى الحواسيب الفائقة.

أنواع الترانزستورات

الترانزستور ثنائي القطبية (BJT)

الترانزستور ثنائي القطبية هو نوع من الترانزستورات يتكون من ثلاث طبقات من المواد شبه الموصلة، وهي الباعث والقاعدة والمجمع. يتم تصنيف الترانزستور ثنائي القطبية إلى نوعين رئيسيين: NPN وPNP. يُستخدم الترانزستور ثنائي القطبية كمكبر للتيار والجهد والقدرة، وكذلك كمفتاح إلكتروني في الدوائر الإلكترونية.

ترانزستور تأثير المجال (FET)

ترانزستور تأثير المجال هو نوع من الترانزستورات يعتمد على تأثير المجال الكهربائي للتحكم في تدفق التيار. يتم تصنيف ترانزستور تأثير المجال إلى نوعين رئيسيين: ترانزستور تأثير المجال ذو الوصلة (JFET) وترانزستور تأثير المجال ذو البوابة المعزولة (MOSFET). يُستخدم ترانزستور تأثير المجال في مجموعة واسعة من التطبيقات، مثل مكبرات الصوت والدوائر الرقمية.

مكونات الترانزستور

الباعث (Emitter)

الباعث هو الجزء الذي ينبعث منه التيار الكهربائي في الترانزستور. يتم تصميم الباعث بحيث يكون مشبعًا بحاملات الشحنة (الإلكترونات أو الفجوات) لتوفير تيار قوي.

القاعدة (Base)

القاعدة هي الجزء الذي يتحكم في تدفق التيـار بين البـاعث والمجمـع. تكون القاعدة رقيقة جدًا وتحتوي على عدد قليل من حاملات الشـحنة، مما يسمح بالتحكم الدقيق في تدفق التيار.

المجمع (Collector)

المجمع هو الجـزء الـذي يجمـع التيـار الكهربـائي في الترانزسـتور. يتم تصميم المجمع بحيث يكون قادرًا على تحمل تيار كبير وتبديـد الحـرارة الناتجة عن تدفق التيار.

كيفية عمل الترانزستور

الترانزستور كمكبر

يعمل الترانزستور كمكبر للتيـار والجهـد والقـدرة من خلال التحكم في تدفق التيار بين الباعث والمجمع بواسطة الجهد المطبق على القاعدة. عنـدما يتم تطـبيق جهـد صـغير على القاعـدة، يتم فتح الترانزسـتور ويسمح بمرور تيـار كبـير بين البـاعث والمجمـع، ممـا يـؤدي إلى تكبـير الإشارة.

الترانزستور كمفتاح

يعمل الترانزستور كمفتاح إلكـتروني من خلال التحكم في تـدفق التيـار بين الباعث والمجمع بواسطة الجهد المطبق على القاعـدة. عنـدما يتم تطبيق جهـد معين على القاعـدة، يتم فتح الترانزسـتور ويسـمح بمـرور التيـار، وعنـدما يتم إزالـة الجهـد، يتم إغلاق الترانزسـتور ويمنـع مـرور التيار.

استخدامات الترانزستور

الحواسيب

يُستخدم الترانزستور في بنـاء المعالجـات والـذاكرة ووحـدات الإدخـال والإخراج في الحواسـيب. يُعتـبر الترانزسـتور من المكونـات الأساسـية في تصميم الحواسيب الحديثة.

الهواتف المحمولة

يُستخدم الترانزستور في بناء الدوائر الإلكترونية في الهواتف المحمولة، مثل مكبرات الصوت والشاشات وأجهزة الاستشعار. يُعتبر الترانزستور من المكونات الأساسية في تصميم الهواتف المحمولة الحديثة.

الأجهزة الطبية

يُستخدم الترانزستور في بناء الأجهزة الطبية مثل أجهزة قياس الضغط وأجهزة قياس السكر وأجهزة التصوير الطبي. يُعتبر الترانزستور من المكونات الأساسية في تصميم الأجهزة الطبية الحديثة.

الأجهزة الإلكترونية الأخرى

يُستخدم الترانزستور في مجموعة واسعة من الأجهزة الإلكترونية الأخرى مثل التلفزيونات والراديو والأجهزة المنزلية. يُعتبر الترانزستور من المكونات الأساسية في تصميم الأجهزة الإلكترونية الحديثة.

خاتمة

الترانزستور هو عنصر إلكتروني يُستخدم للتحكم في تدفق التيار الكهربائي في الدوائر الإلكترونية. يُعتبر الترانزستور من أهم المكونات الإلكترونية الحديثة، حيث يلعب دورًا حيويًا في تكبير الإشارات الإلكترونية والتحكم في تدفق التيار. من خلال فهم أنواع الترانزستورات ومكوناتها وكيفية عملها واستخداماتها، يمكننا تحسين قدرتنا على تصميم وتطوير أجهزة أكثر كفاءة وفعالية.